

P.U.D. "EXTINDERE, ETAJARE ȘI SCHIMBARE DESTINAȚIE CASA DE LOCUIT P, REZULTAND BAR ȘI SERVICE AUTO IN REGIM P+1E, CU ÎNCADRARE IN FUNCȚIUNEA ZONEI DE DEPOZITARE ȘI PRESTARI SERVICII, CONF. PUG TIMIȘOARA, CALEA ȘAGULUI, NR.173, TIMIȘOARA"

PLAN ÎNCADRARE

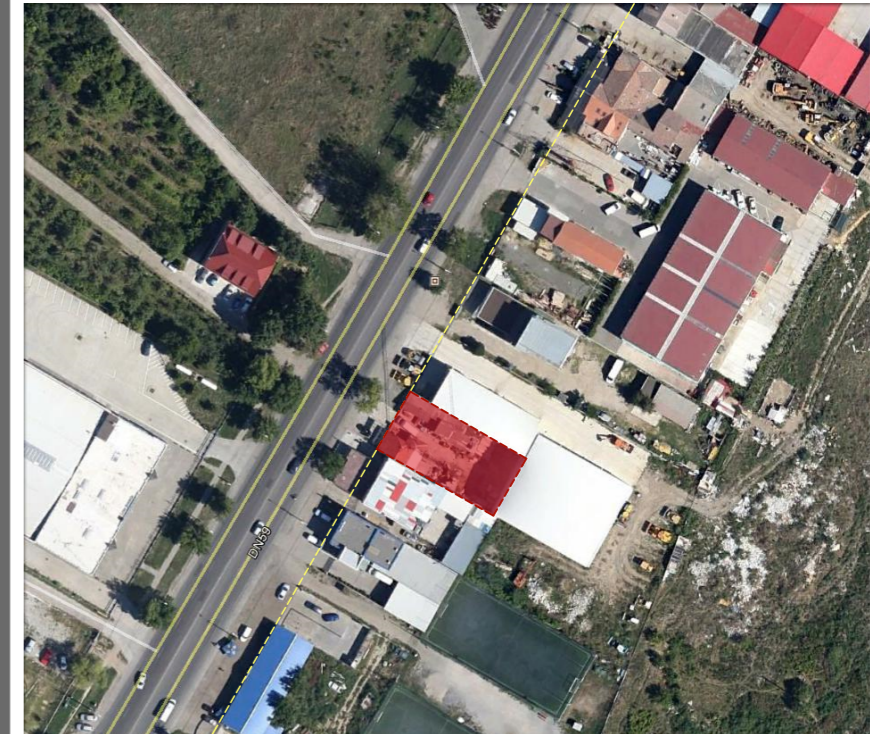

VEDERE AERIANĂ AMPLASAMENT



VEDERE AERIANĂ AMPLASAMENT

| | | | | | | | |
|---|---------------|---|---------------|--|--|--|--|
|  | | J 35/3981/15.12.2005 CUI: 18220297/15.12.2005 tel. 0745 482 283 e-mail: cub.art.tm@gmail.com | | Beneficiar: S.C. POG 77 S.R.L. | | Proiect nr. 70/2015 | |
| SPECIFICAȚIE | NUME | SEMĂNTURA | Scara: | Titlu proiect: PLAN URBANISTIC DE DETALIU "EXTINDERE, ETAJARE ȘI SCHIMBARE DESTINAȚIE CASA DE LOCUIT P, REZULTAND BAR ȘI SERVICE AUTO IN REGIM P+1E, CU ÎNCADRARE IN FUNCȚIUNEA ZONEI DE DEPOZITARE ȘI PRESTARI SERVICII, CONF. PUG TIMIȘOARA, CALEA ȘAGULUI, NR.173, TIMIȘOARA" Titlu planșă: PLAN ÎNCADRARE | | Faza: P.U.D. Planșa nr.: U - 01 | |
| ȘEF PROIECT | ARH. G. BALAN | | 1:5000 | | | | |
| PROIECTAT | ARH. G. BALAN | | Data: | | | | |
| DESENAT | ARH. G. BALAN | | NOV. 2015 | | | | |