

EXPERT TEHNIC JUDICIAR
ING. BADESCU MIHAI

ANEXA LA
HCL NR. 11
DIN 25.01.2011

RAPORT DE EXPERTIZA TEHNICA EXREJUDICIARA

CAPITOLUL I INTRODUCERE

1.1 Subsemnatul ing. Badescu Mihai expert tehnic atestat de Ministerul Justitei cu nr. 1852-4249/1992 membru ANEVAR cu legitiatia nr.553 am intocmit prezentul raport de expertiza tehnica extrajudiciara la cererea Domnului Petrisor Petre domiciliat in Timisoara str.Popa Sapca nr.22 Timisoara.

1.2 Obiectivul raportului de expertiza este stabilirea spatiului de 100,00 mp inchiriat de Domnului Petrisor Petre de la Primaria Timisoara de in baza contractului nr. 1544/01.10.2010 – spatiul cu alta destinatie decat locuinta -situat la parterul blocului str. George Cosbuc nr.5 scara A Timisoara.

CAPITOLUL II CONSTATARI

2.1 Spatiul cu alta destinatie decat locuinta -situat la parterul blocului str. George Cosbuc nr.5 scara A Timisoara este inregistrat in CF nr.177 Timisoara si are in componenta 8 incaperi marcate cu numerele 1 la 8 si amplasate asa cum reiese din releveul anexa nr.1 anexat la acest raport.

2.2 Suprafata intregului spatiu este egala cu 136,28 mp

2.3 Suprafata inchiriată conform contractului 1544/01.10.2010 de Domnul Petrisor Petre se compune din urmatoare incaperi :

Incaperea	5	34,32 mp
Incaperea	6	36,45 mp
Incaperea	7	11,15 mp
Incaperea	8	18,08 mp
Total		100,00 mp

2.4 In anexa nr.1 la acest raport am marcat spatiul inchiriat .Mentionez ca accesul la incaperile ce compun spatiul inchiriat se realizeaza cu acordul proprietarului .

CAPITOLUL III CONCLUZII

Spatiul cu alta destinatie decat locuinta ,situat la parterul blocului str. George Cosbuc nr.5 scara A Timisoara , inchiriat conform contractului 1544/01.10.2010 de Domnul Petrisor Petre in suprafata de 100.00 mp se compune din incaperile 5,6,7 si 8 marcate in anexa la acest raport de experiza tehnica judiciara.

Mentionez ca accesul la incaperile ce compun spatiul inchiriat se realizeaza cu acordul proprietarului .

Inlocmit
Expert/tehnice judiciar
Ing. Bădescu Mihai

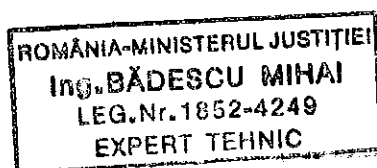

HCL nr.11

ANEXA NR.1

RELEVEU SPATIUL CU ALTA DESTINATIE
STR. GEORGE COSBUC NR.5 SCARA A TIMISOARA

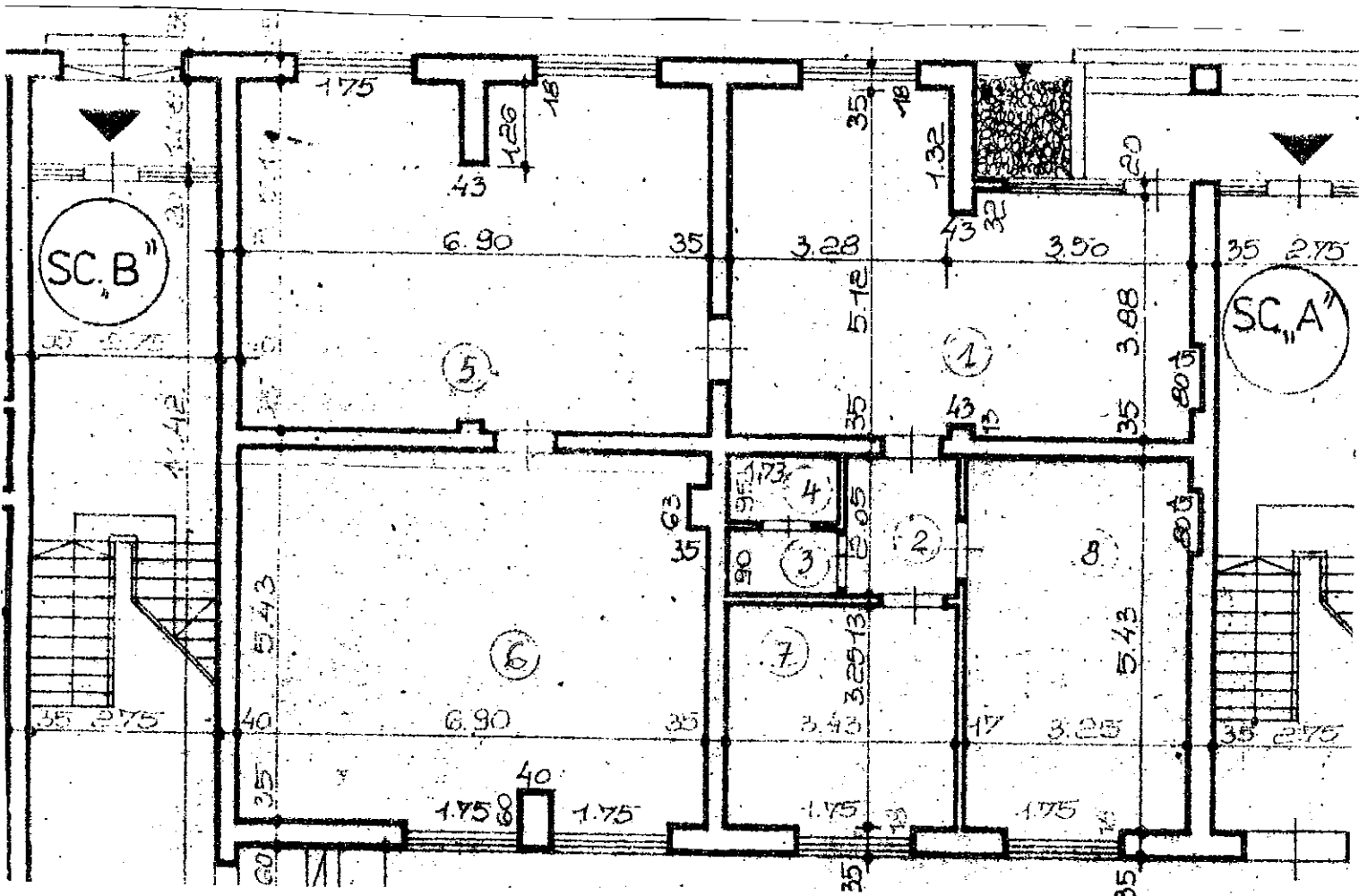

INTOCMIT

EXPERT TEHNIC JUDICIAR

ING. BADESCU MIHAI

ROMANIA-MINISTERUL JUSTITIEI
Ing. BĂDESCU MIHAI
LEG. Nr. 1852-4249
EXPERT TEHNIC