

HCL Nr. 104/31.03.2020

**Tabel de miscare parcelara pentru dezilipire imobil**

Situatia actuala (inaltime de dezilipire)				Situatia viitoare (dupa dezilipire)				
Nr. cad.	Suprafata [mp]	Categ. folosinta	Descrierea imobilului	Nr. cad.	Suprafata [mp]	Categ. folosinta	Descrierea imobilului	Nr. lot.
				416076	1723	PS	teren intravilan pentru spatii verde	1
				416077	3765	PS	teren intravilan pentru spatii verde	2
				416078	351	PS	teren intravilan pentru locuinte individuale	3
				416079	351	PS	teren intravilan pentru locuinte individuale	4
				416080	351	PS	teren intravilan pentru locuinte individuale	5
				416081	351	PS	teren intravilan pentru locuinte individuale	6
				416082	351	PS	teren intravilan pentru locuinte individuale	7
				416083	350	PS	teren intravilan pentru locuinte individuale	8
				416084	352	PS	teren intravilan pentru locuinte individuale	9
				416085	350	PS	teren intravilan pentru locuinte individuale	10
				416086	351	PS	teren intravilan pentru locuinte individuale	11
				416087	356	PS	teren intravilan pentru locuinte individuale	12
				416088	356	PS	teren intravilan pentru locuinte individuale	13
				416089	350	PS	teren intravilan pentru locuinte individuale	14
				416090	351	PS	teren intravilan pentru locuinte individuale	15
				416091	355	PS	teren intravilan pentru locuinte individuale	16
				416092	361	PS	teren intravilan pentru locuinte individuale	17
				416093	368	PS	teren intravilan pentru locuinte individuale	18
				416094	376	PS	teren intravilan pentru locuinte individuale	19
				416095	362	PS	teren intravilan pentru locuinte individuale	20
				416096	362	PS	teren intravilan pentru locuinte individuale	21
				416097	364	PS	teren intravilan pentru locuinte individuale	22
				416098	364	PS	teren intravilan pentru locuinte individuale	23
				416099	362	PS	teren intravilan pentru locuinte individuale	24
				416100	364	PS	teren intravilan pentru locuinte individuale	25
				416101	364	PS	teren intravilan pentru locuinte individuale	26
				416102	362	PS	teren intravilan pentru locuinte individuale	27
				416103	364	PS	teren intravilan pentru locuinte individuale	28
				416104	364	PS	teren intravilan pentru locuinte individuale	29
				416105	362	PS	teren intravilan pentru locuinte individuale	30
				416106	364	PS	teren intravilan pentru locuinte individuale	31
				416107	364	PS	teren intravilan pentru locuinte individuale	32
				416108	358	PS	teren intravilan pentru locuinte individuale	33
				416109	355	PS	teren intravilan pentru locuinte individuale	34
				416110	355	PS	teren intravilan pentru locuinte individuale	35
				416111	358	PS	teren intravilan pentru locuinte individuale	36
				416112	351	PS	teren intravilan pentru locuinte individuale	37
				416113	351	PS	teren intravilan pentru locuinte individuale	38
				416114	351	PS	teren intravilan pentru locuinte individuale	39
				416115	351	PS	teren intravilan pentru locuinte individuale	40
				416116	351	PS	teren intravilan pentru locuinte individuale	41
				416117	351	PS	teren intravilan pentru locuinte individuale	42
				416118	351	PS	teren intravilan pentru locuinte individuale	43
				416119	358	PS	teren intravilan pentru locuinte individuale	44
				416120	355	PS	teren intravilan pentru locuinte individuale	45
				416121	355	PS	teren intravilan pentru locuinte individuale	46
				416122	358	PS	teren intravilan pentru locuinte individuale	47
				416123	351	PS	teren intravilan pentru locuinte individuale	48
				416124	351	PS	teren intravilan pentru locuinte individuale	49
				416125	351	PS	teren intravilan pentru locuinte individuale	50
				416126	351	PS	teren intravilan pentru locuinte individuale	51
				416127	351	PS	teren intravilan pentru locuinte individuale	52
				416128	351	PS	teren intravilan pentru locuinte individuale	53
				416129	351	PS	teren intravilan pentru locuinte individuale	54
				416130	690	PS	teren intravilan pentru sp.vezi si drum	55
				416131	8932	PS	teren intravilan pentru drum	56
<b>Total</b>	<b>33629</b>				<b>33629</b>			

Suprafata totala masurata a imobilului = 33629 mp  
Suprafata din act = 33629 mp

Executant:

Inspector

Persoana juridica autorizata SC STARI-TOPO SRL

Confirm introducerea imobilului in baza de date integrata

si atribuirea numarului cadastral

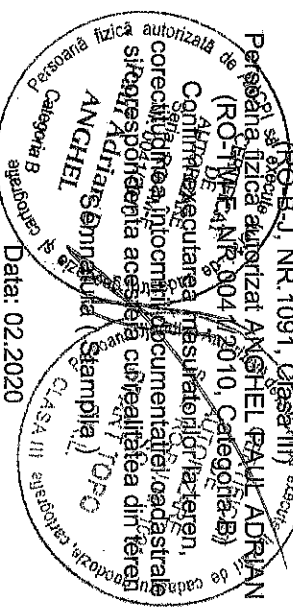

Semnatura (parata)  
Data: 02.03.20

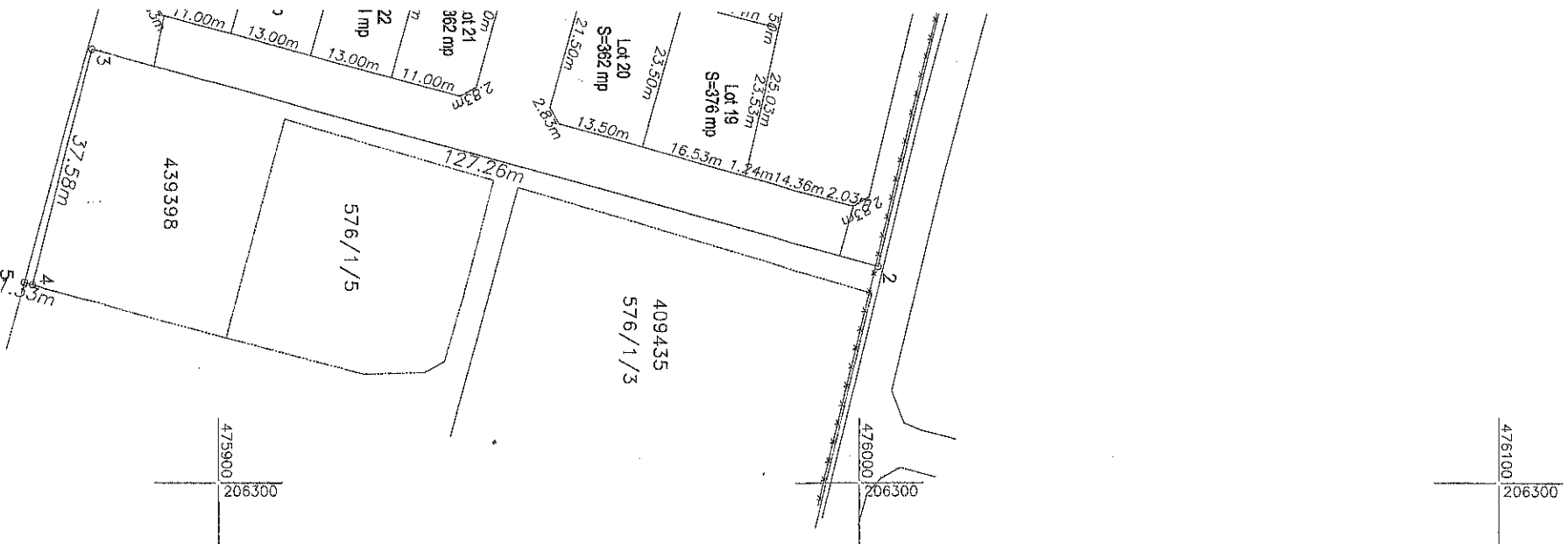

Anexa 1.35

## Plan de amplasament si delimitare a imobilului cu propunerea de dezilpire

Scara 1:1000

Nr. cadastral	Suprafata masurata a imobilului (mp)	Adresa imobilului
412177	33629	Intravilan loc. Chisoda, com. Giroc
Nr. Carte Funciara		Unitate Administrativ Teritoriala (UAT)
Noua		Giroc

