

**P.U.D. CONSTRUIRE CLĂDIRI LOCUINȚE ȘI SERVICII ÎN REGIM DE ÎNĂLȚIME P+2E+Er/M conf. HCL 229/2007. str.Cloșca nr.48**

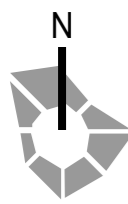

**PLAN ETAJ**

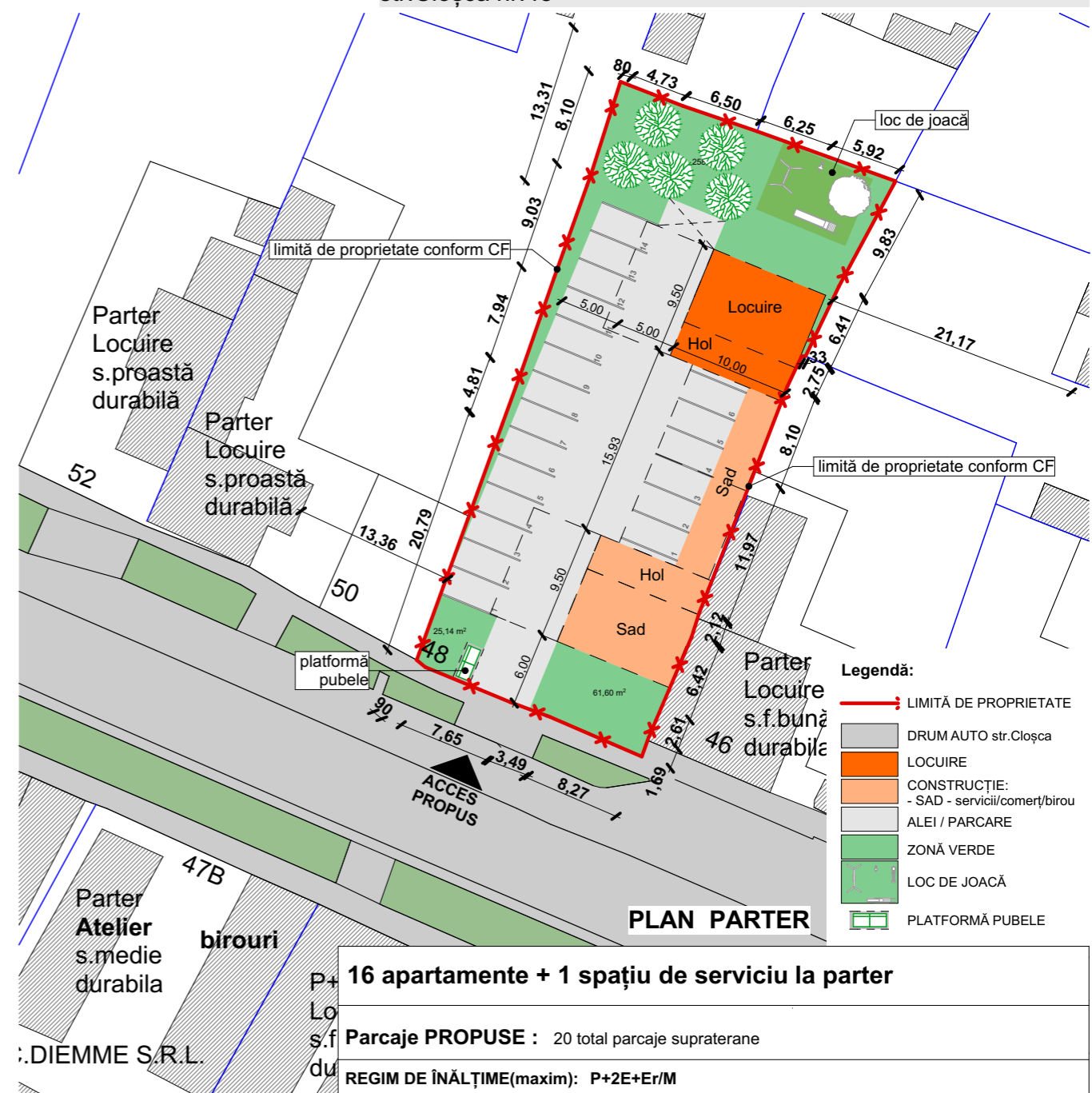

- Legendă:**
- LIMITĂ DE PROPRIETATE
  - DRUM AUTO str.Cloșca
  - LOCUIRE
  - CONSTRUCȚIE: - SAD - servicii/comerț/birou
  - ALEI / PARCARE
  - ZONĂ VERDE
  - LOC DE JOACĂ
  - PLATFORMĂ PUBELE

**16 apartamente + 1 spațiu de serviciu la parter**

**Parcaje PROPUȘE :** 20 total parcaje supratereane

**REGIM DE ÎNĂLȚIME(maxim):** P+2E+Er/M

Spațiu pentru ștampile :

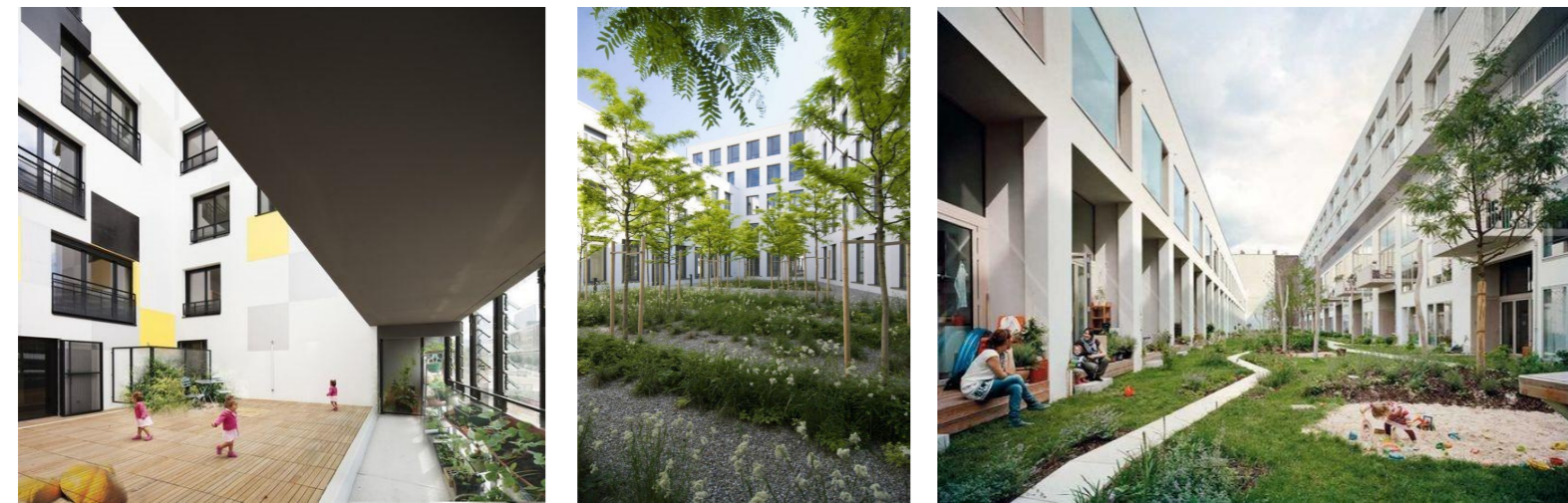

Specialist RUR	arh.Răzvan Negrișanu			Referat / Expertiza Nr. / Data	Proiect nr.: 205/CLS/17
Verificator / expert	Nume	Semnatura	Cerinta	Beneficiar: BENEĂ GAVRILĂ-MARCEL	
				Denumire: Construire clădire locuințe și servicii în regim de înălțime P+2E+Er/M conf.HCL 229/2007. Împrejurime teren. Amenajare acces și incintă.	<b>PUD</b>
Șef proiect	arh. Răzvan Negrișanu				
Proiectat	arh. Daniela Negrișanu			Amplasament: Timișoara, str.CLOȘCA nr.48 CF nr.418965, nr.top 21888, 21889	Plansa nr: 05.1. - A
	arh. Ramona Izvernari				
Desenat	arh. Ramona Izvernari			Titlu planșă: <b>Propunere de mobilare</b>	