

**INCADRARE IN PUG aprobat CU HCL 157/2002 prelungit prin HCL107/2014**

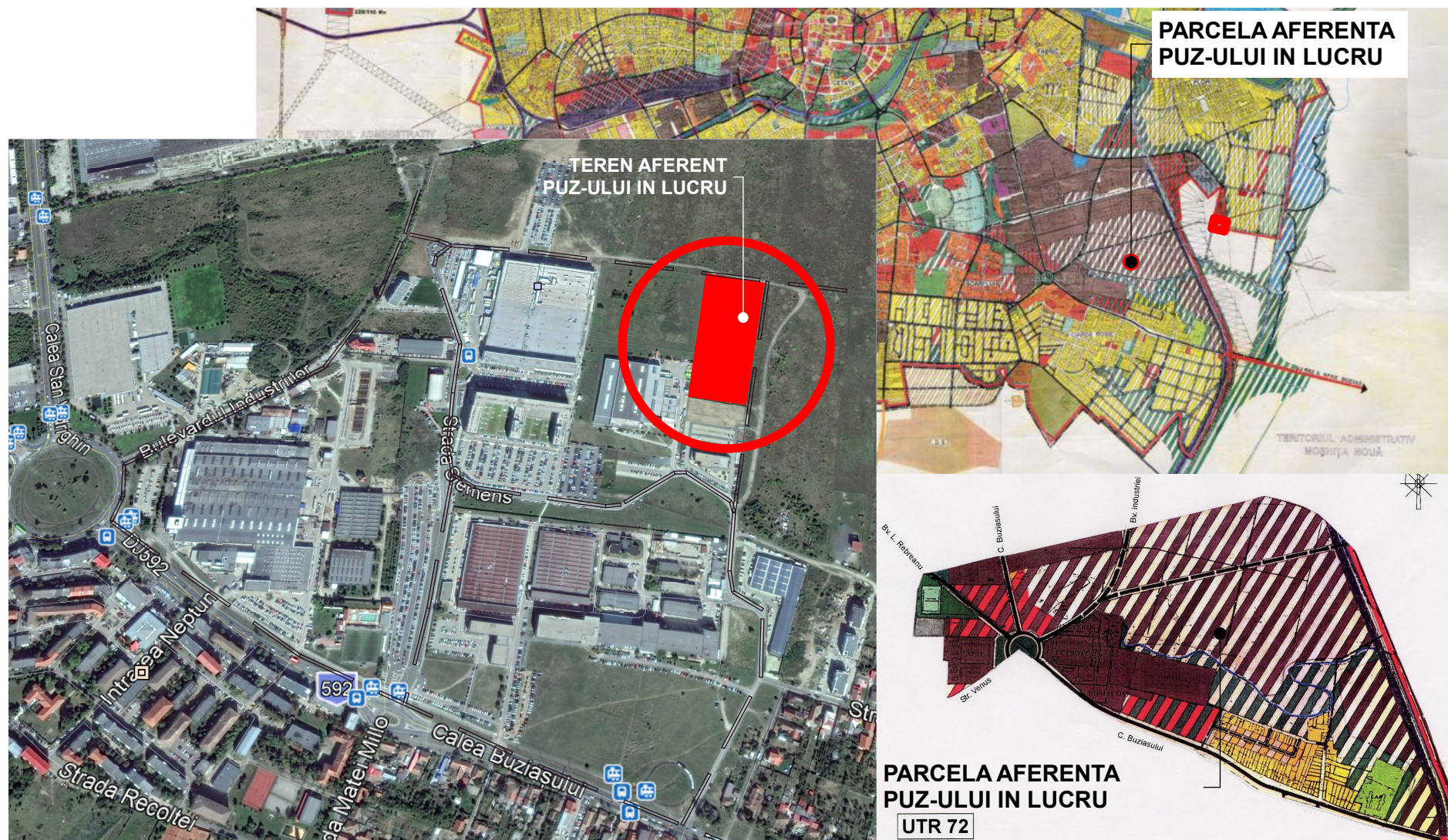

**INCADRARE IN NOUL PUG -ETAPA 3- UEt- zona de urbanizare- zona de activitati economice cu caracter terțiar**

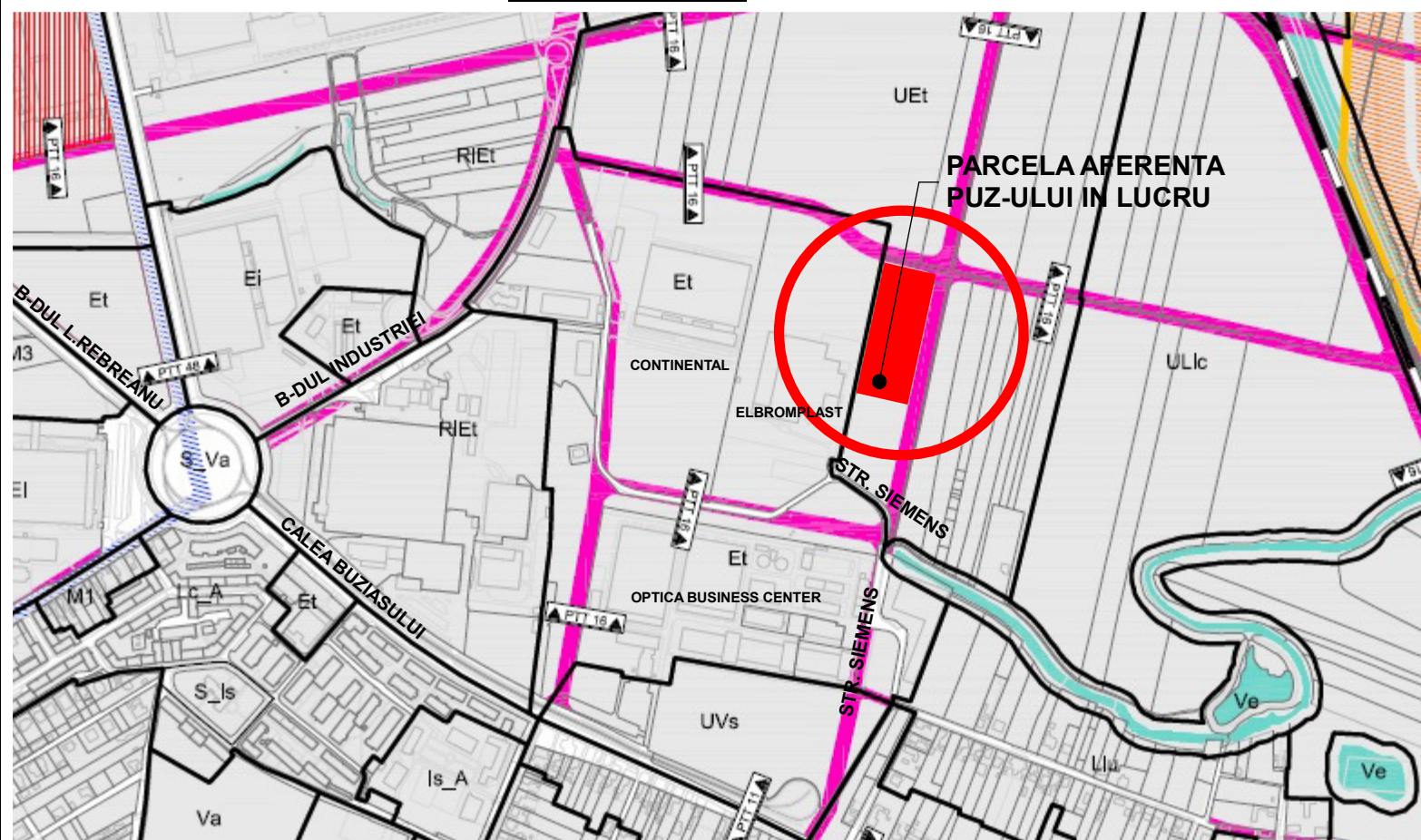

**POLITICA 1 - DEZVOLTAREA UNEI STRUCTURI ECONOMICE URBANE COMPETITIVE**  
**PROGRAM 1: parcuri industriale de productie bazata pe cunoastere si inovare**

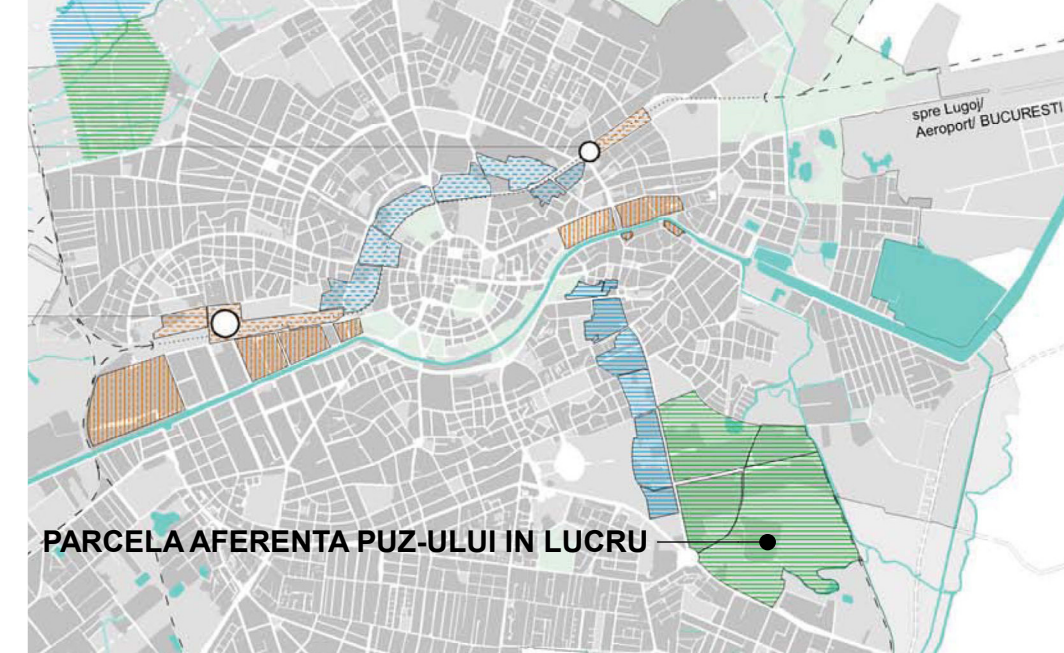

**POLITICA 10 - ASIGURAREA UNUI MEDIU URBAN NEPOLUANT, CU EMISII REDUSE DE CO2**  
**- UN ORAS VERDE**  
**PROGRAM 5/6: masuri pentru eliminarea poluarii si monitorizarea emisiilor, ecologizarea solului si apelor stagnante**

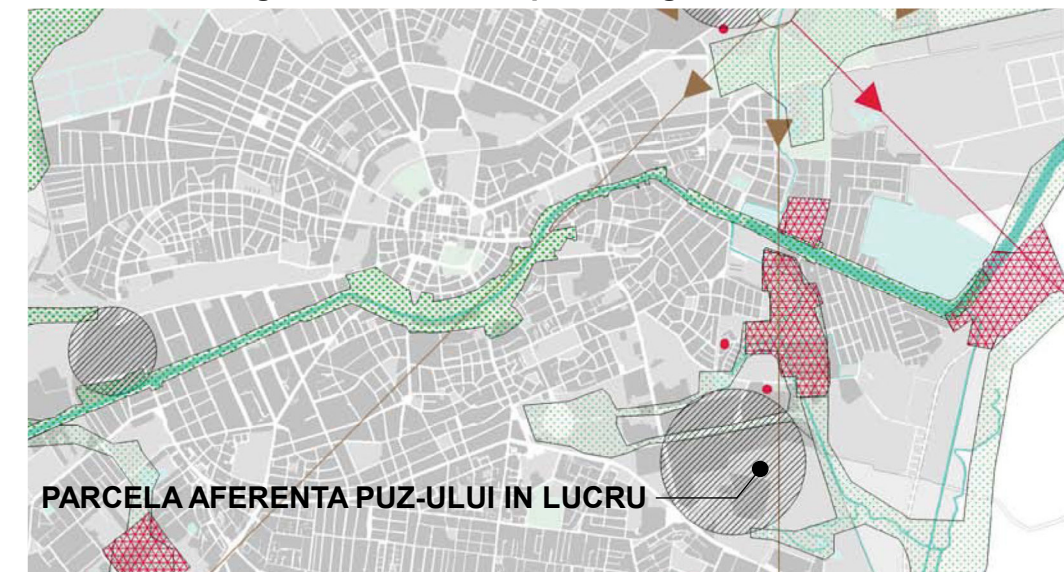

**P.U.Z. - "CONSTRUCTII INDUSTRIALE NEPOLUANTE, DEPOZITARE, PRODUCTIE, SERVICII, BIROURI, COMERT(ET-ZONA ACTIVITATI ECONOMICE CU CARACTER TERTIAR)" TIMISOARA, CF.442194,444292,444291-16.525mp- ZONA SAGUARO- ELBROMPLAST**  
 SC MULTICO SRL, Arad, str.Bicaz, nr.1-5, CUI1678142, J02/1246/05.08.1991  
 SC GELCO PROD SRL  
**INCADRARE IN PUG TIMISOARA, IN MASTERPLAN, PLAN CADASTRAL**

	<b>- BIROU INDIVIDUAL DE ARHITECTURA - DUMITRELE ELENA EMILIA</b> C.I.F. 33026694, Dumbravita, str. Al.Macedon, nr.5, ap. 1, tel.0740074979 emiliadumitrele@gmail.com			Beneficiar: SC MULTICO SRL, Arad, str. Bicaz, nr.1-5, CUI 1678142, J02/1246/05.08.1991 Adresa amplasament: TIMISOARA, jud.Timis, C.F.442194.444291, 444292 ZONA SAGUARO-ELBROMPLAST	Proiect nr. 21/2015
	SPECIFICAȚIE ȘEF PROIECT PROIECTAT DESENAT	NUME arh. DUMITRELE Elena-Emilia arh. DUMITRELE Elena-Emilia arh. DUMITRELE Elena-Emilia	SEMNĂȚURA Scara: 1:5000 Data: OCT. 2018	Titlul proiectului Titlul planșei	Plan Urbanistic Zonal - CONSTRUCTII INDUSTRIALE NEPOLUANTE, DEPOZITARE, PRODUCTIE, SERVICII, BIROURI, COMERT(ET-ZONA ACTIVITATI ECONOMICE CU CARACTER TERTIAR) INCADRAREA IN PUG TIMISOARA INCADRARE IN MASTERPLAN PLAN CADASTRAL